M 1:25

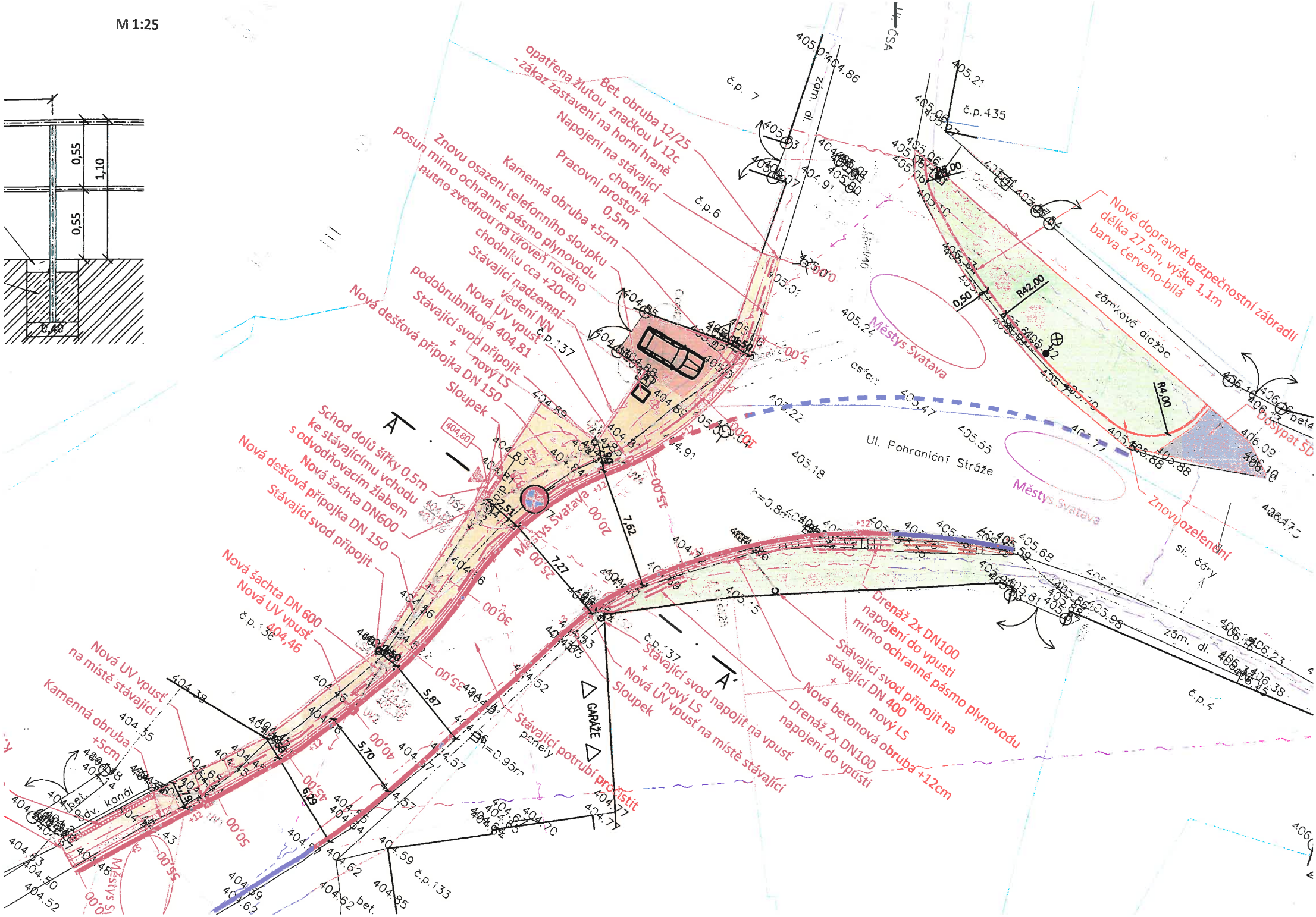

0,55
1,10
0,55
0,40
Bet. obruba 12/25
opatřena žlutou značkou V 12c
- zákaz zastavení na horní hraně
Napojení na stávající chodník
Pracovní prostor 0,5m
Kamenná obruba +5cm
Znovu osazení telefonního sloupku
posun mimo ochranné pásmo plynovodu
nutno zvednou na úroveň nového chodníku cca +20cm
Stávající nadzemní vedení NN
Nová UV vpusť podobrubníková 404,81
Stávající svod připojit + nový LS
Nová dešťová přípojka DN 150
Sloupek
Schod dolů šířky 0,5m ke stávajícímu vchodu s odvodňovacím žlabem
Nová šachta DN600
Nová dešťová přípojka DN 150
Stávající svod připojit
Nová šachta DN 600
Nová UV vpusť 404,46
Nová UV vpusť na místě stávající
Kamenná obruba +5cm
Stávající potrubí pročistit
Stávající svod napojit na vpusť + nový LS
Nová UV vpusť na místě stávající
Sloupek
Drenáž 2x DN100 napojení do vpusti mimo ochranné pásmo plynovodu
Stávající svod připojit na stávající DN 400 + nový LS
Nová betonová obruba +12cm
Drenáž 2x DN100 napojení do vpusti
Městys Svatava
Ul. Pohraniční Stráže
Nové dopravně bezpečnostní zábradlí délka 27,5m, výška 1,1m barva červeno-bílá
Znovuozelenění
Dosypat ŠD
GARÁŽE
A
A'